Hrubieszów
MIASTO Z KLIMATEM
Oficjalna strona Miasta

Opublikowano na *Miasto Hrubieszów* (https://www.miasto.hrubieszow.pl)



# Zapraszamy na IV Zlot Aut Amerykańskich

24.04.2015

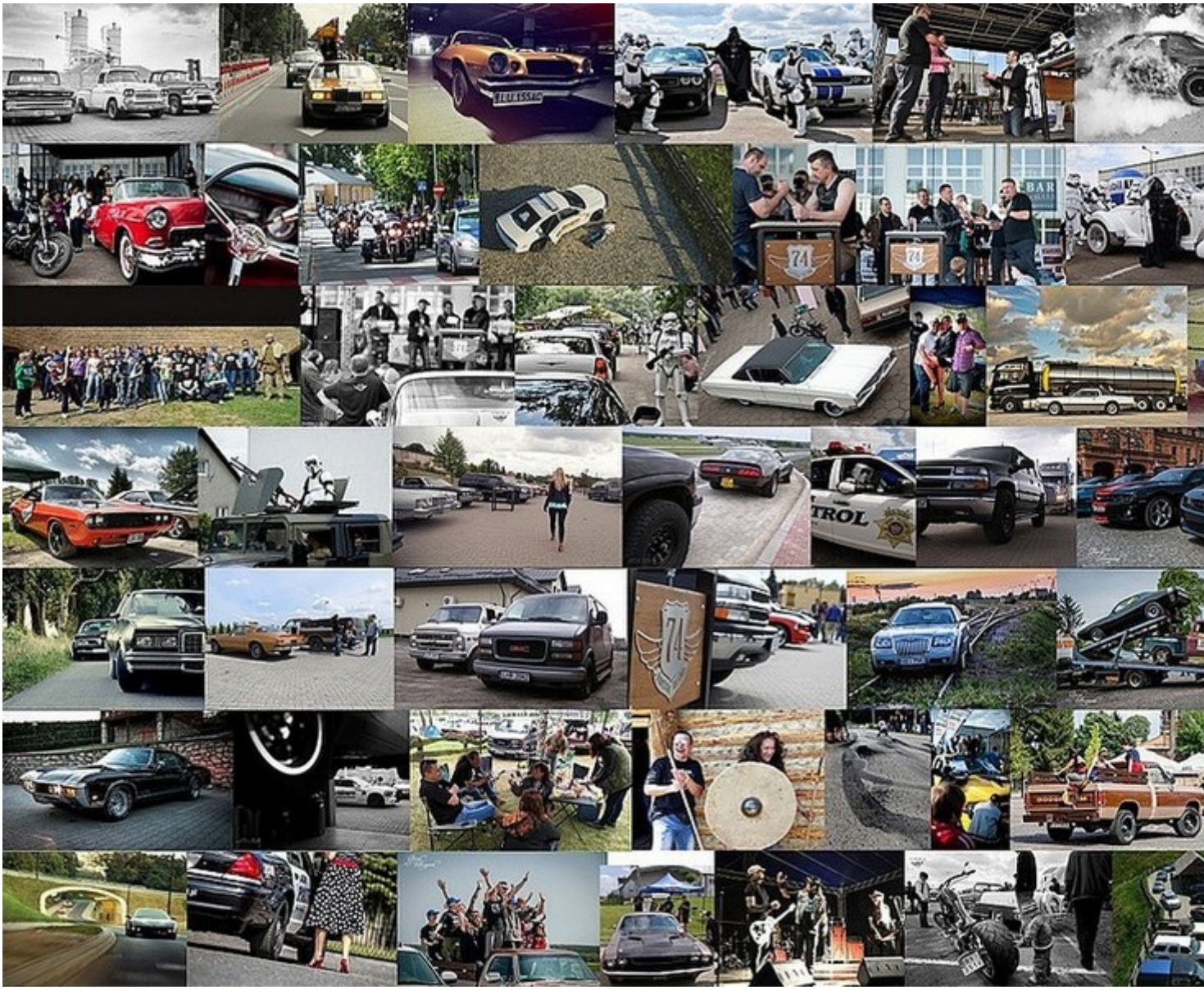

[1]

W sobotę 25 kwietnia, na terenie Browaru Sulewski, ul Dwernickiego 4d, rozpocznie się IV Zlot Aut Amerykańskich, pod patronatem Burmistrza Miasta

Tomasza Zająca. Początek - godz. 10:00.

W programie m.in. parada aut trasą: Żeromskiego, Kilińskiego, 3-go Maja, Staszica (sygn. Świetlna - Poczta) Piłsudskiego (sygn. świetlna Manhattan - rondo), Piłsudskiego, Wyzwolenia, Teptiuków, Świerszczów, Dwernickiego; zawody w siłowaniu się na rękę o Puchar Burmistrza Miasta; koncerty zespołów Bombat Belus, Burnin' Hearts i Myly Ludzie oraz ogłoszenie Miss Pin Up.

Na część otwartą zlotu (konkursy, parada, koncerty) - wstęp wolny. Od godz. 20.00 w wyznaczonej części browaru biesiada zamknięta tylko dla zarejestrowanych zlotowiczów.

Program zlotu: http://www.zlotautamerykanskich.strefa.pl/program.htm [2]

Zapraszamy

Źródło i foto: http://www.zlotautamerykanskich.strefa.pl [3]

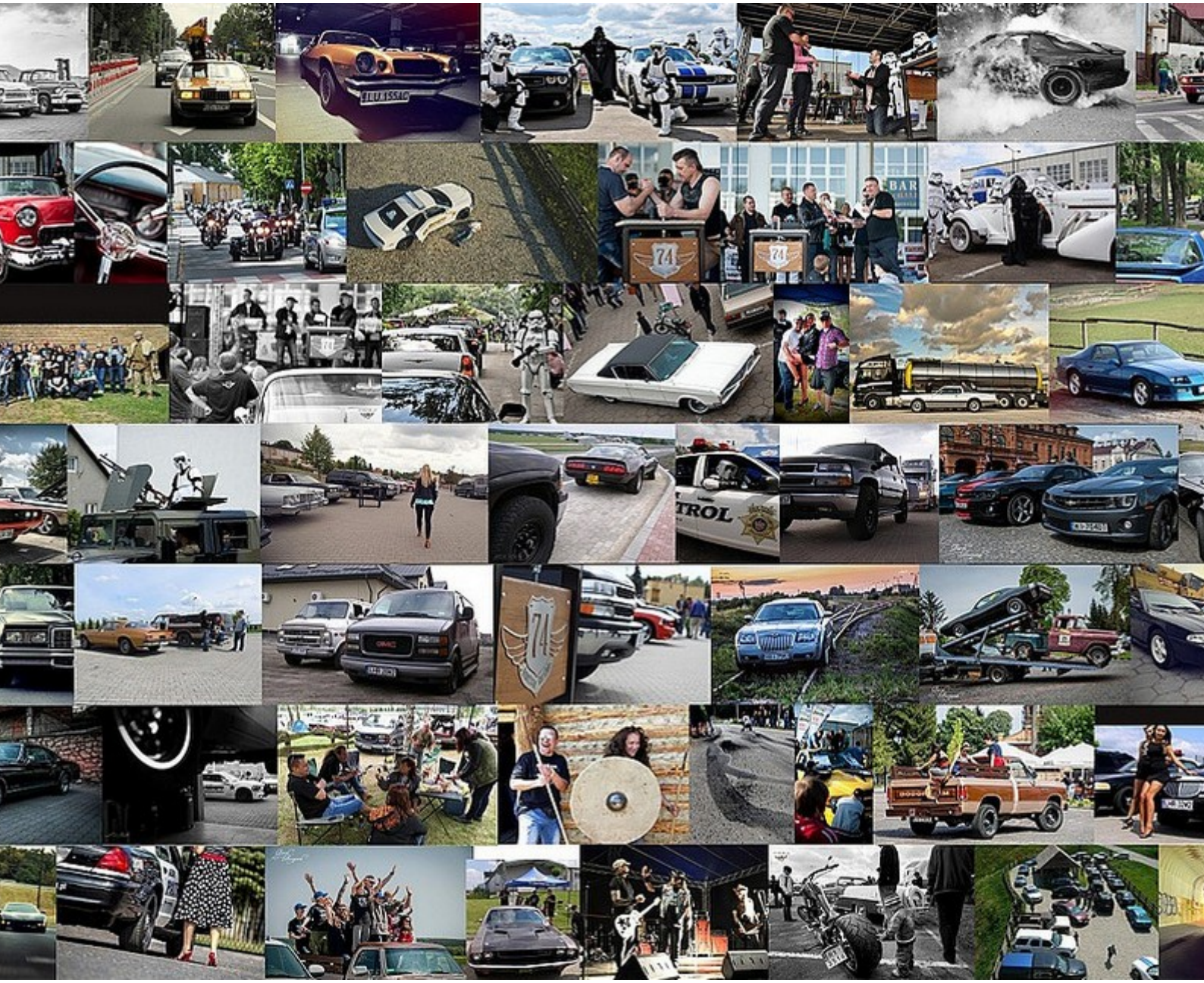

**URL źródłowy:** https://www.miasto.hrubieszow.pl/content/zapraszamy-na-iv-zlot-aut-ameryka%C5%84skich

**Odnośniki**

[1] https://www.miasto.hrubieszow.pl/sites/default/files/article/gfx2_95.jpg
[2] http://www.zlotautamerykanskich.strefa.pl/program.htm
[3] http://www.zlotautamerykanskich.strefa.pl/