Opublikowano na *Miasto Hrubieszów* (https://www.miasto.hrubieszow.pl)

Koronawirus - zebrane informacje i zalecenia

12.03.2020

- Ograniczenia w działalności Urzędu i na terenie Miasta [1]
- Działania samorządu i inicjatywy społeczne [2]
- Dane kontaktowe [3]
- Wsparcie dla przedsiębiorców [4]
- Działalność szkół i przedszkoli [5]
- Pomoc społeczna [6]
- Postępowanie przed organami administracji publicznymi [7]
- Informacja dla osób w kwarantannie [8]
- Informacje ogólne [9]

Informacje ogólne *(wiecej aktulności w powyższych kategoriach informacji)*

- **10.12.2020 - Domowa opieka medyczna** [10]
  Z uwagi na znaczącą liczbę Pacjentów z COVID-19 przebywających w izolacji domowej, w opinii ekspertów, niezbędne jest udostępnienie narzędzi umożliwiających bieżące monitorowanie ich stanu zdrowia.... *[więcej]* *[10]* [11]

- **23.11.2020 - Przebyłeś COVID-19 ? Podziel się osoczem!**
  [12]Przebyłeś COVID-19 ? Podziel się osoczem !!! Zachęcamy wszystkie osoby z potwierdzonym zakażeniem wirusem SARS-CoV-2, które przechorowały COVID-19 i zostały uznane za wyleczone oraz osoby, które przebyły bezobjawowe zakażenie do oddawania osocza... *[więcej]* *[12]* [11]

- **03.11.2020 - Informacja dotycząca poszukiwania kadry dla szpitala tymczasowego organizowanego w Lublinie** [13]
  W związku z eskalacją epidemii choroby wywołanej wirusem SARS-CoV-2, zaistniała konieczność podjęcia na terenie całego kraju działań na niespotykaną dotąd skalę i przyjęcia niestandardowych rozwiązań... *[więcej]* *[13]*
  [11]
- **15.04.2020 - Wytyczne Ministra Klimatu i Głównego Inspektora Sanitarnego** [11]
  w sprawie postępowania z odpadami wytwarzanymi w czasie występowania zakażeń koronawirusem SARS-CoV-2 i zachorowań na wywoływaną przez niego chorobę COYID-19 (w czasie trwania pandemii/epidemii)... *[więcej]* *[11]*
  [11]
- **31.03.2020 - Kolejne kroki w walce z koronawirusem** [14]
  – w sklepie mniej osób, ograniczenia w poruszaniu nieletnich, a parki i miejsca rekreacji zamknięte. Premier Mateusz Morawiecki w dniu dzisiejszym (31 marca br.) ogłosił kolejne obostrzenia, które zaostrzają rygor dotyczący wychodzenia z domu. Nowe zasady mają spowolnić rozprzestrzenianie się koronawirusa w Polsce. ... *[więcej]* *[14]*
- **24.03.2020 - Nowe ograniczenia w walce z koronawirusem** [15]
  Podczas wtorkowej konferencji prasowej (24 marca br.) prezes Rady Ministrów Mateusz Morawiecki oraz Minister Zdrowia, Łukasz Szumowski przedstawili nowe rozporządzenia zaostrzające reguły kwarantanny. ... *[więcej [15]]*
- **20.03.2020 - Rząd wprowadził stan epidemii** [16]
  [16]W związku z rosnącą liczbą zachorowań na koronawirusa **z dniem 20 marca 2020 r.** na terenie naszego kraju **wprowadzono stan epidemii**. Oznacza to wiele nowych ograniczeń, które mają spowolnić rozprzestrzenianie się wirusa **..** *[17]. [więcej]* *[16]*
- **14.03.2020 - Informacja o ogłoszeniu na obszarze Rzeczypospolitej Polskiej stanu zagrożenia epidemicznego** [18]
  [18]W miniony piątek (13 marca) w Dzienniku Ustaw ukazało się rozporządzenie ministra zdrowia w sprawie ogłoszenia na obszarze Rzeczypospolitej Polskiej stanu zagrożenia epidemicznego. Jak wynika z treści dokumentu, w okresie **od dnia 14 marca do odwołania na obszarze Rzeczypospolitej Polskiej ogłasza się stan zagrożenia epidemicznego w związku z zakażeniami wirusem SARS-CoV-2**. **..** *[17]. [więcej]* *[18]*
  [16]

- **Najnowsze i najważniejsze informacje Głównego Inspektoratu Sanitarnego..** [17]. *[więcej]*
  [17]
- **Aktualne informacje i zalecenia** na stronach rządowych **G** [19]**OV.PL** [19]**..** [17]**.** *[więcej]* *[17]*
  [17]
- **Zalecenia dla zakładów pracy** w związku z rozprzestrzenianiem się koronawirusa na stronach **Ministerstwa Rozwoju** [20]. [17]. [17]. [20]*[więcej]* *[20]*

Podejrzewasz u siebie koronawirusa?
Sprawdź, czy spełniasz 3 warunki, które świadczą o ryzyku:

- w ciągu ostatnich 14 dni przebywałeś na obszarach objętych wirusem bądź miałeś kontakt z osobą zarażoną,
- masz podwyższoną temperaturę,
- kaszlesz i masz duszności

bezzwłocznie powiadom telefonicznie stację sanitarno-epidemiologiczną lub zadzwoń na Infolinię NFZ.

Infolinia całodobowa o postępowaniu w sytuacji podejrzenia zakażenia koronawirusem **800 190 590**.
Hrubieszowski sanepid pełni całodobowy dyżur telefoniczny pod numerem **509 671 579**.

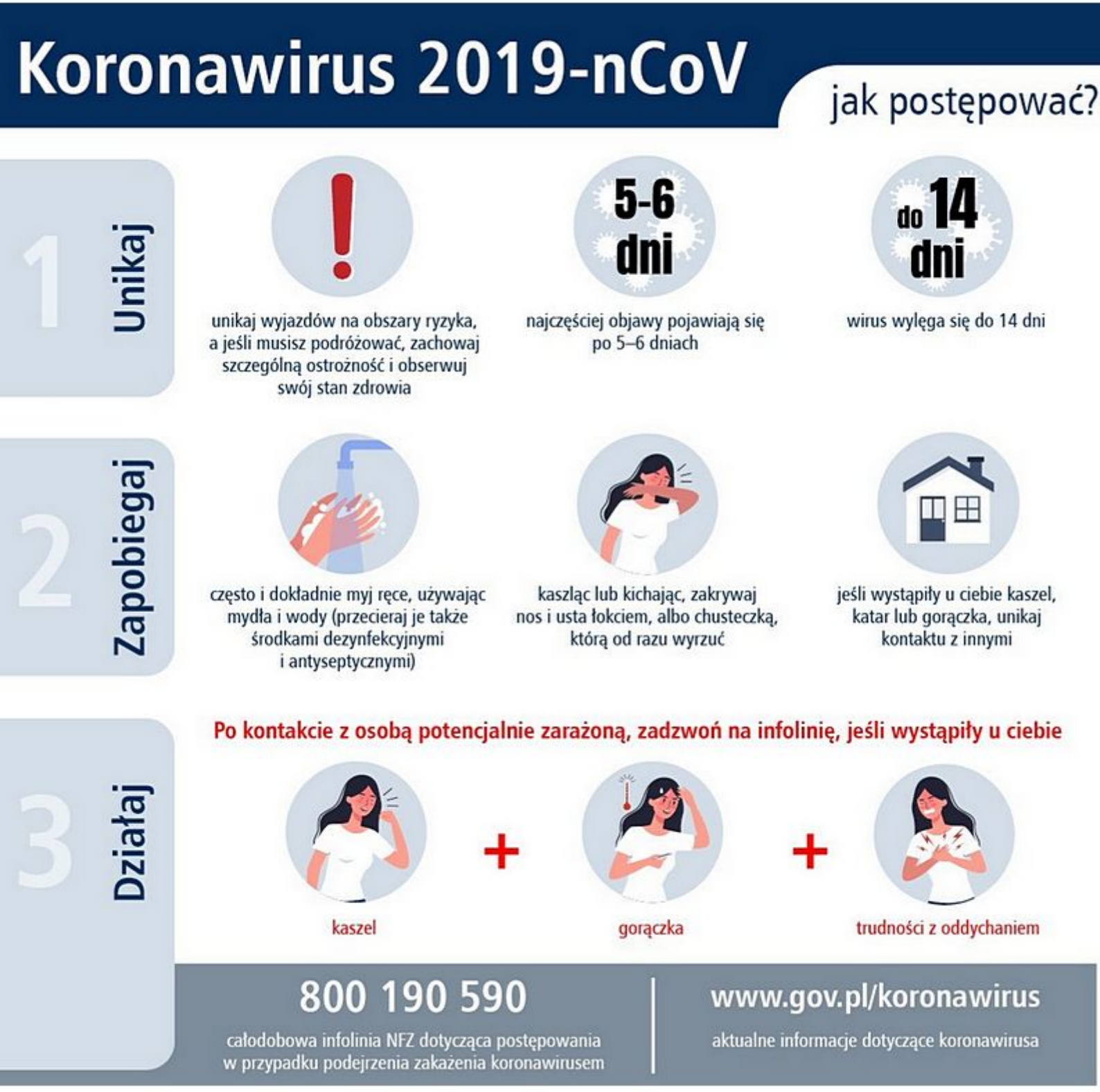

Czym jest koronawirus?

Nowy koronawirus SARS-Cov-2 wywołuje chorobę o nazwie COVID-19. Choroba objawia się najczęściej gorączką, kaszlem, dusznościami, bólami mięśni, zmęczeniem.

Kto jest najbardziej narażony?

Najbardziej narażone na rozwinięcie ciężkiej postaci choroby i zgon są osoby

starsze, z obniżoną odpornością, którym towarzyszą inne choroby, w szczególności przewlekłe.

Jak się zabezpieczyć przed koronawirusem?

czytaj więcej ... [21]



URL źródłowy: https://www.miasto.hrubieszow.pl/content/koronawirus-zebrane-informacje-i-zalecenia?nopaging=1

Odnośniki

[1] https://www.miasto.hrubieszow.pl/page/ograniczenia-w-dzia%C5%82alno%C5%9Bci-urz%C4%99du-i-na-terenie-miasta
[2] https://www.miasto.hrubieszow.pl/page/dzia%C5%82ania-samorz%C4%85du-i-inicjatywy-spo%C5%82eczne
[3] https://www.miasto.hrubieszow.pl/page/dane-kontaktowe-0
[4] https://www.miasto.hrubieszow.pl/page/wsparcie-dla-przedsi%C4%99biorc%C3%B3w
[5] https://www.miasto.hrubieszow.pl/page/dzia%C5%82alno%C5%9B%C4%87-szk%C3%B3%C5%82-i-przedszkoli
[6] https://www.miasto.hrubieszow.pl/page/pomoc-spo%C5%82eczna
[7] https://www.miasto.hrubieszow.pl/page/post%C4%99powanie-przed-organami-administracji-publicznymi
[8] https://www.miasto.hrubieszow.pl/page/informacja-dla-os%C3%B3b-w-kwarantannie
[9] https://www.miasto.hrubieszow.pl/content/koronawirus-zebrane-informacje-i-zalecenia
[10] https://www.miasto.hrubieszow.pl/content/domowa-opieka-medyczna
[11] https://www.miasto.hrubieszow.pl/sites/default/files/pliki/wytyczne_dot._postepowania_z_odpadami.pd
[12] https://www.miasto.hrubieszow.pl/content/przeby%C5%82e%C5%9B-covid-19-podziel-si%C4%99-osoczem
[13] https://www.miasto.hrubieszow.pl/content/informacja-dotycz%C4%85ca-poszukiwania-kadry-dla-szpitala-tymczasowego-organizowanego-w-lublinie
[14] https://www.miasto.hrubieszow.pl/content/kolejne-kroki-w-walce-z-koronawirusem-%E2%80%93-w-sklepie-mniej-os%C3%B3b-ograniczenia-w-poruszaniu
[15] https://www.miasto.hrubieszow.pl/content/nowe-ograniczenia-w-walce-z-koronawirusem
[16] https://www.miasto.hrubieszow.pl/content/rz%C4%85d-wprowadzi%C5%82-stan-epidemii
[17] https://gis.gov.pl/kategoria/aktualnosci/
[18] https://www.miasto.hrubieszow.pl/content/informacja-o-og%C5%82oszeniu-na-obszarze-rzeczypospolitej-polskiej-stanu-zagro%C5%BCenia-epidemicznego
[19] https://www.gov.pl/web/koronawirus
[20] https://www.gov.pl/web/rozwoj/zalecenia-dla-zakladow-pracy-w-zwiazku-z-rozprzestrzenianiem-sie-koronawirusa
[21] https://www.miasto.hrubieszow.pl/content/co-musisz-wiedzie%C4%87-o-koronawirusie