9. GRÓDECKA PÓŁNOC

MIEJSCOWY PLAN ZAGOSPODAROWANIA PRZESTRZENNEGO MIASTA HRUBIESZOWA – GRÓDECKA PÓŁNOC

- Uchwała Nr LI/467/2010 Rady Miejskiej w Hrubieszowie z dnia 29 kwietnia 2010 roku [1] (Dziennik Urzędowy Województwa Lubelskiego z dnia 9 lipca 2010 roku Nr 77 poz. 1460)

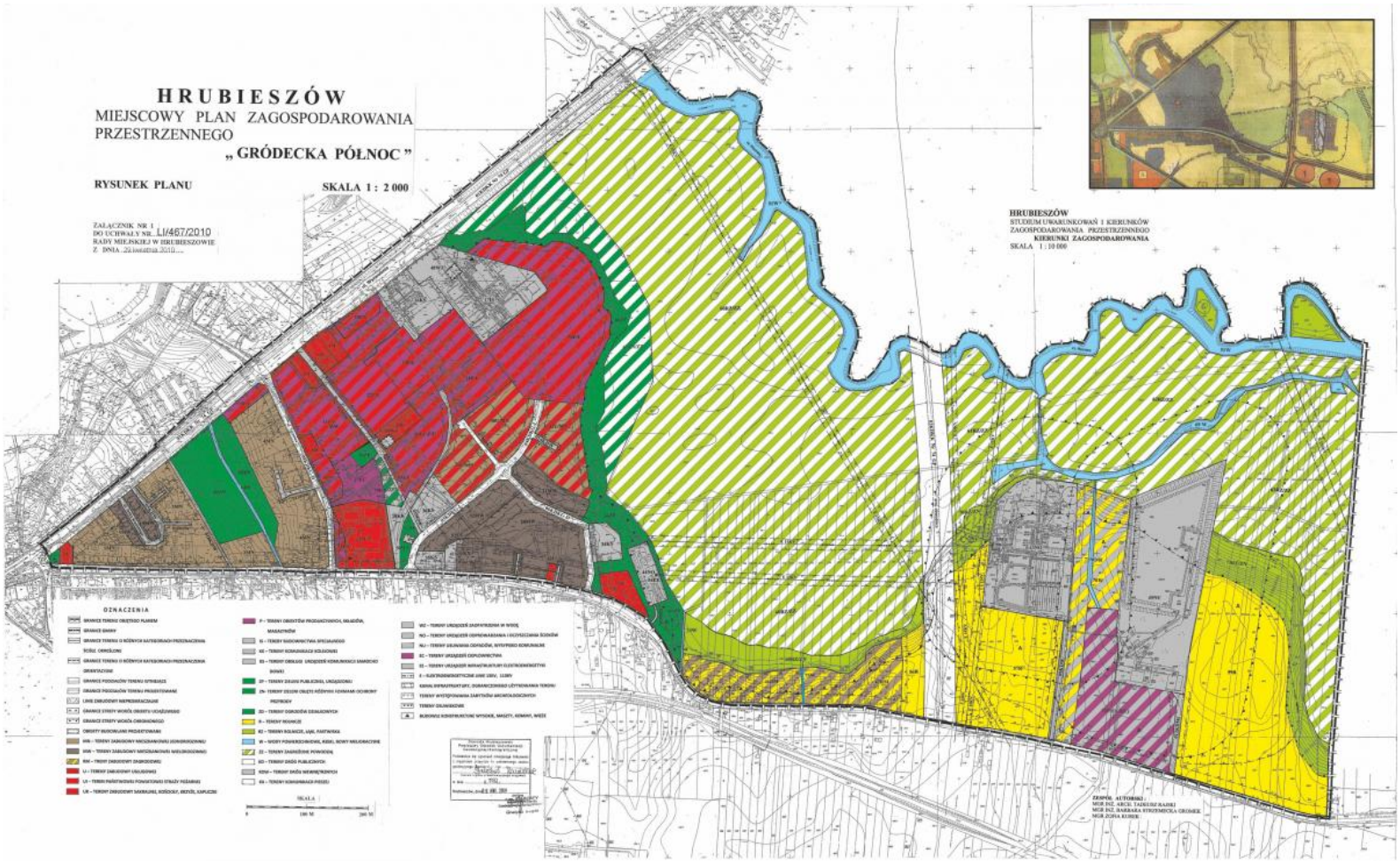

[2]

URL źródłowy: https://www.miasto.hrubieszow.pl/node/341?nopaging=1

Odnośniki

[1] https://www.miasto.hrubieszow.pl/sites/default/files/pliki/tekst_8.doc?795

[2] http://www.miasto.hrubieszow.pl/files/pzp/9/mapa.jpg