Opublikowano na *Miasto Hrubieszów* (https://www.miasto.hrubieszow.pl)

8. Zamojska – Michałówka - Teresówka

MIEJSCOWY PLAN ZAGOSPODAROWANIA PRZESTRZENNEGO MIASTA HRUBIESZOWA „ZAMOJSKA – MICHAŁÓWKA - TERESÓWKA”

- Uchwała Nr VIII/74/2019 Rady Miejskiej w Hrubieszowie z dnia 30 maja 2019 r. w sprawie uchwalenia miejscowego planu zagospodarowania przestrzennego miasta Hrubieszowa „Zamojska – Michałówka - Teresówka” [1]

MIEJSCOWY PLAN ZAGOSPODAROWANIA PRZESTRZENNEGO MIASTA HRUBIESZOWA - "ZAMOJSKA - MICHAŁÓWKA - TERESÓWKA"

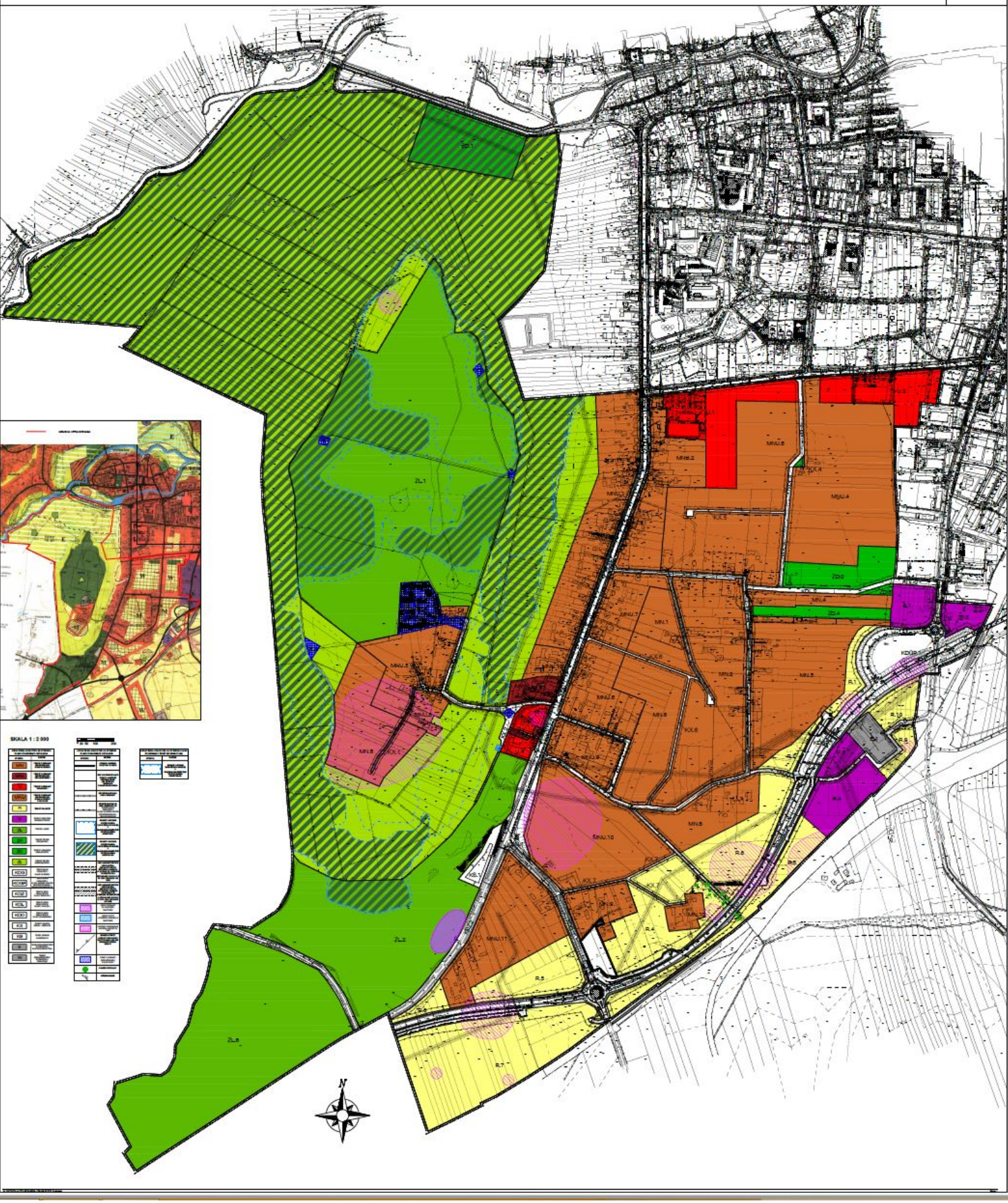

URL źródłowy: https://www.miasto.hrubieszow.pl/node/339?nopaging=1

Odnośniki

[1] http://edziennik.lublin.uw.gov.pl/GetActPdf.ashx?year=2019&book=0&position=3877
[2] http://www.miasto.hrubieszow.pl/files/pzp/8/mapa.jpg